

# 調査結果のあらまし(常用労働者)

## 1 賃金

### (1) 事業所規模5人以上

6月の現金給与総額は、規模5人以上で対前年同月比2.4%減少の612,530円となった。主な産業別に対前年同月比をみると、製造業7.9%増加、卸売業、小売業7.7%減少、情報通信業5.1%減少となった。現金給与総額のうち、きまって支給する給与は、対前年同月比0.4%減少の332,112円となった。また、所定内給与は、同0.5%減少の311,136円となった。また、実質賃金(現金給与総額)は、対前年同月比2.2%減少となった。

### (2) 事業所規模30人以上

6月の現金給与総額は、規模30人以上で対前年同月比0.8%減少の742,937円となった。主な産業別に対前年同月比をみると、製造業9.2%増加、卸売業、小売業3.9%減少、情報通信業6.4%減少となった。現金給与総額のうち、きまって支給する給与は、対前年同月比0.1%増加の368,589円となった。また、所定内給与は、同0.0%(前年と同水準)の342,824円となった。また、実質賃金(現金給与総額)は、対前年同月比0.7%減少となった。

図1 賃金の推移(対前年同月比) —調査産業計、5人以上—

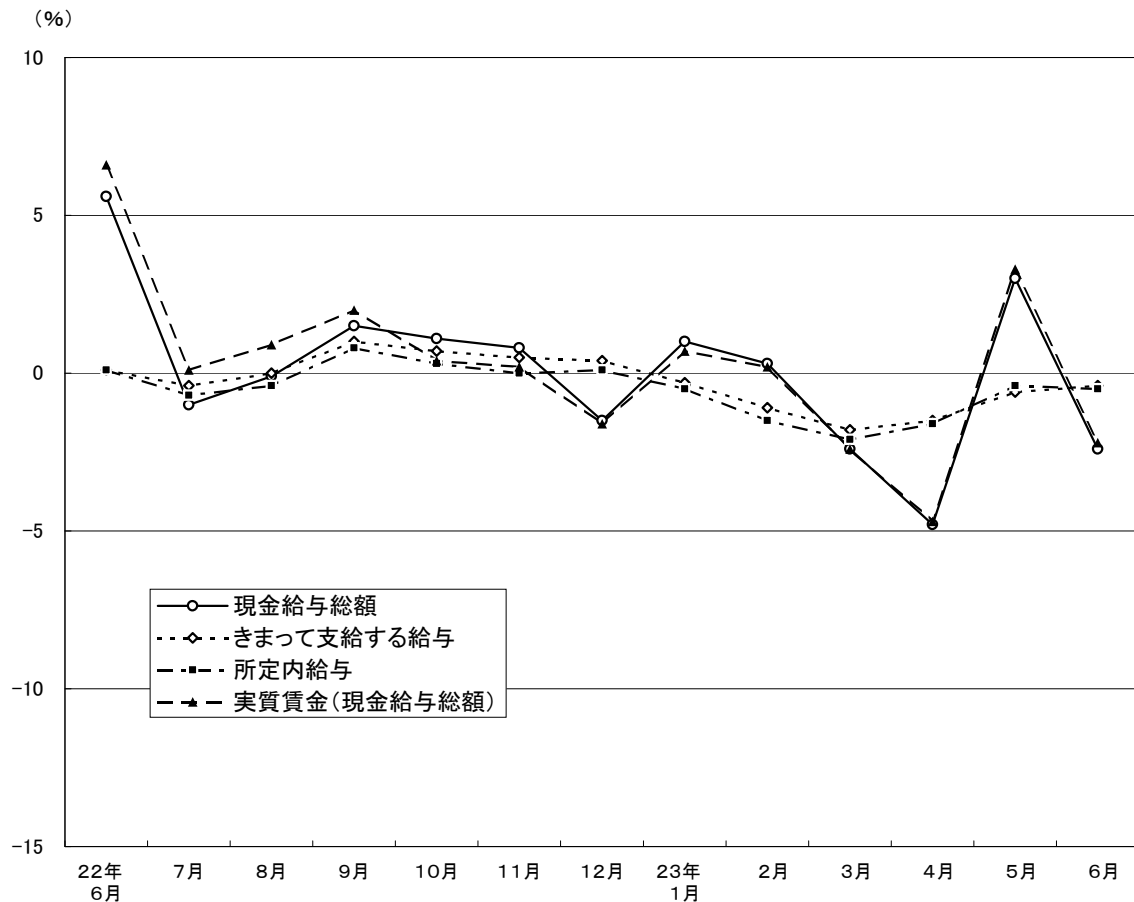

平成23年6月分

表1 月間現金給与額

(単位：円・%)

| 産 業               | 現金給与総額     |       | きまって支給する給与 |           |            |           | 特別に支払われた給与 |         |
|-------------------|------------|-------|------------|-----------|------------|-----------|------------|---------|
|                   | 対前年<br>同月比 |       | 対前年<br>同月比 | 所定内<br>給与 | 対前年<br>同月比 | 所定外<br>給与 |            |         |
| (事業所規模5人以上)       |            |       |            |           |            |           |            |         |
| 調査産業計             | 612,530    | -2.4  | 332,112    | -0.4      | 311,136    | -0.5      | 20,976     | 280,418 |
| 鉱業，採石業，砂利採取業      | 1,388,383  | -4.6  | 477,060    | -2.7      | 458,706    | -2.0      | 18,354     | 911,323 |
| 建設業               | 659,252    | 7.6   | 392,879    | 2.7       | 367,397    | 2.4       | 25,482     | 266,373 |
| 製造業               | 760,458    | 7.9   | 396,358    | 1.1       | 373,811    | 0.6       | 22,547     | 364,100 |
| 電気・ガス・熱供給・水道業     | 1,222,351  | -11.3 | 544,786    | 8.0       | 441,199    | 1.2       | 103,587    | 677,565 |
| 情報通信業             | 807,903    | -5.1  | 413,394    | 3.2       | 373,968    | 2.6       | 39,426     | 394,509 |
| 運輸業，郵便業           | 578,386    | -3.3  | 350,153    | -2.5      | 308,555    | -3.7      | 41,598     | 228,233 |
| 卸売業，小売業           | 538,533    | -7.7  | 303,939    | -3.3      | 292,418    | -2.6      | 11,521     | 234,594 |
| 金融業，保険業           | 1,104,114  | 0.3   | 481,768    | -0.6      | 453,016    | -0.3      | 28,752     | 622,346 |
| 不動産業，物品賃貸業        | 608,563    | -12.3 | 322,006    | -7.0      | 299,265    | -8.1      | 22,741     | 286,557 |
| 学術研究，専門・技術サービス業   | 823,851    | -0.7  | 437,477    | 1.9       | 406,540    | 1.7       | 30,937     | 386,374 |
| 宿泊業，飲食サービス業       | 169,114    | -2.1  | 150,874    | 1.4       | 144,930    | 2.2       | 5,944      | 18,240  |
| 生活関連サービス業，娯楽業     | 292,353    | 0.0   | 233,206    | 1.8       | 224,551    | 3.3       | 8,655      | 59,147  |
| 教育，学習支援業          | 741,189    | -2.6  | 342,342    | 1.3       | 336,153    | 1.4       | 6,189      | 398,847 |
| 医療，福祉             | 504,399    | -1.4  | 282,735    | -2.6      | 263,964    | -2.4      | 18,771     | 221,664 |
| 複合サービス事業          | 895,875    | -14.7 | 383,376    | 1.7       | 358,773    | 2.9       | 24,603     | 512,499 |
| サービス業（他に分類されないもの） | 470,545    | -5.5  | 273,999    | -5.5      | 255,344    | -5.2      | 18,655     | 196,546 |
| (事業所規模30人以上)      |            |       |            |           |            |           |            |         |
| 調査産業計             | 742,937    | -0.8  | 368,589    | 0.1       | 342,824    | 0.0       | 25,765     | 374,348 |
| 鉱業，採石業，砂利採取業      | 1,388,383  | -4.6  | 477,060    | -2.7      | 458,706    | -2.1      | 18,354     | 911,323 |
| 建設業               | 817,141    | 10.1  | 426,292    | 3.5       | 394,378    | 3.5       | 31,914     | 390,849 |
| 製造業               | 889,270    | 9.2   | 421,213    | 1.2       | 395,177    | 0.8       | 26,036     | 468,057 |
| 電気・ガス・熱供給・水道業     | 1,276,471  | -11.7 | 557,657    | 8.9       | 448,227    | 1.7       | 109,430    | 718,814 |
| 情報通信業             | 863,867    | -6.4  | 420,539    | 2.2       | 379,355    | 1.7       | 41,184     | 443,328 |
| 運輸業，郵便業           | 617,639    | -2.8  | 362,695    | -1.1      | 318,950    | -2.2      | 43,745     | 254,944 |
| 卸売業，小売業           | 708,794    | -3.9  | 344,435    | -1.8      | 330,124    | -1.1      | 14,311     | 364,359 |
| 金融業，保険業           | 1,133,595  | 1.1   | 496,665    | -0.8      | 466,814    | -0.5      | 29,851     | 636,930 |
| 不動産業，物品賃貸業        | 704,796    | -8.7  | 355,748    | -1.4      | 330,854    | -1.7      | 24,894     | 349,048 |
| 学術研究，専門・技術サービス業   | 1,007,473  | -4.0  | 477,637    | -0.6      | 436,235    | -0.9      | 41,402     | 529,836 |
| 宿泊業，飲食サービス業       | 233,832    | -2.8  | 193,292    | 5.1       | 185,689    | 6.8       | 7,603      | 40,540  |
| 生活関連サービス業，娯楽業     | 336,828    | 2.7   | 240,395    | -2.7      | 227,520    | -1.3      | 12,875     | 96,433  |
| 教育，学習支援業          | 856,234    | -1.0  | 378,972    | 1.4       | 371,891    | 1.5       | 7,081      | 477,262 |
| 医療，福祉             | 583,762    | 4.4   | 305,631    | 0.2       | 281,457    | 0.8       | 24,174     | 278,131 |
| 複合サービス事業          | 971,798    | -15.6 | 408,771    | 0.9       | 380,316    | 1.7       | 28,455     | 563,027 |
| サービス業（他に分類されないもの） | 486,124    | -0.9  | 271,010    | -4.9      | 251,118    | -4.8      | 19,892     | 215,114 |

## 2 労働時間

### (1) 事業所規模5人以上

6月の総実労働時間数は、規模5人以上で対前年同月比0.6%増加の153.4時間となった。

総実労働時間数のうち所定内労働時間数は、対前年同月比0.5%増加の142.2時間、所定外労働時間数は、同0.9%増加の11.2時間となった。

また、主な産業別の所定外労働時間数は、製造業11.6時間（対前年同月比7.3%増加）、卸売業、小売業7.1時間（同6.5%減少）、情報通信業21.0時間（同1.5%増加）となった。

### (2) 事業所規模30人以上

6月の総実労働時間数は、規模30人以上で対前年同月比0.7%増加の157.1時間となった。

総実労働時間数のうち所定内労働時間数は、対前年同月比0.8%増加の144.2時間、所定外労働時間数は、同0.0%（前年と同水準）の12.9時間となった。

また、主な産業別の所定外労働時間数は、製造業12.7時間（対前年同月比6.7%増加）、卸売業、小売業8.2時間（同6.8%減少）、情報通信業21.3時間（同1.5%増加）となった。

図2-1 労働時間の推移(対前年同月比) —調査産業計、5人以上—



図2-2 所定外労働時間の推移(対前年同月比) —主な産業、5人以上—



平成23年6月分

表2 月間出勤日数及び実労働時間数

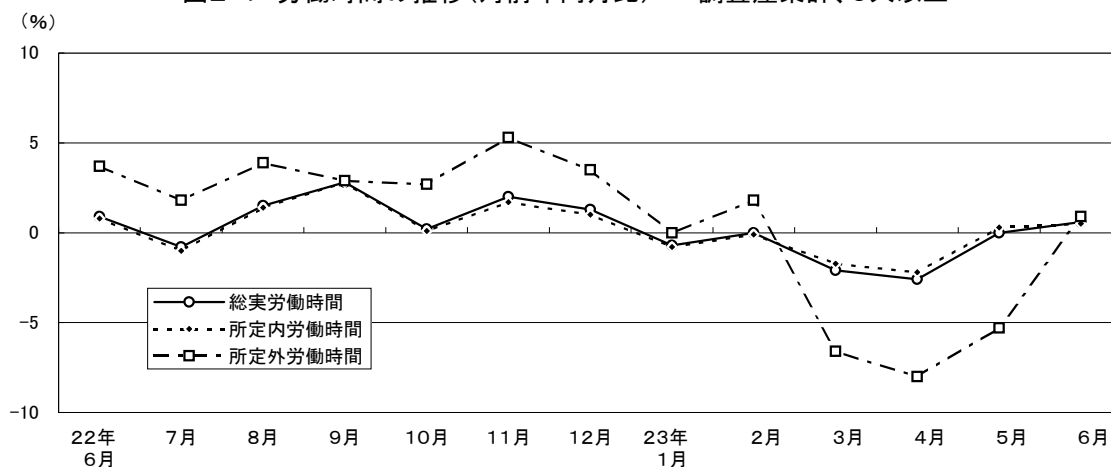
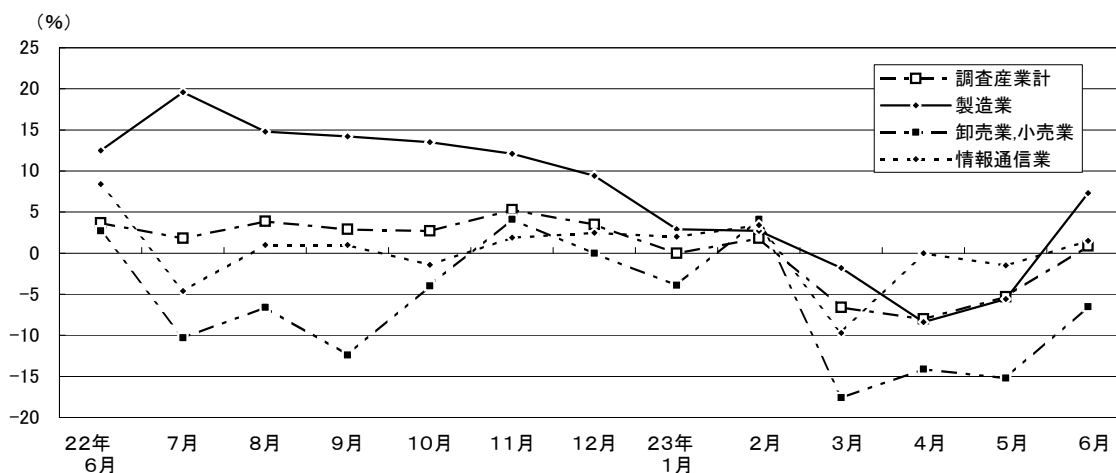
(単位：日・時間・%)

| 産 業                 | 出勤日数 | 総 実<br>勞 働<br>時 間 数 | 所 定 内          |              | 所 定 外          |              |                |
|---------------------|------|---------------------|----------------|--------------|----------------|--------------|----------------|
|                     |      |                     | 対 前 年<br>同 月 比 | 勞 働<br>時 間 数 | 対 前 年<br>同 月 比 | 勞 働<br>時 間 数 | 対 前 年<br>同 月 比 |
| (事業所規模5人以上)         |      |                     |                |              |                |              |                |
| 調 査 産 業 計           | 19.4 | 153.4               | 0.6            | 142.2        | 0.5            | 11.2         | 0.9            |
| 鉱業,採石業,砂利採取業        | 20.6 | 161.6               | -1.5           | 150.7        | -0.2           | 10.9         | -17.4          |
| 建 設 業               | 21.0 | 176.0               | 1.5            | 162.3        | 1.0            | 13.7         | 9.6            |
| 製 造 業               | 20.3 | 166.6               | 0.1            | 155.0        | -0.4           | 11.6         | 7.3            |
| 電気・ガス・熱供給・水道業       | 21.2 | 184.8               | 5.6            | 158.9        | 1.4            | 25.9         | 40.7           |
| 情 報 通 信 業           | 20.0 | 172.8               | 0.1            | 151.8        | -0.1           | 21.0         | 1.5            |
| 運 輸 業 , 郵 便 業       | 20.7 | 176.9               | 2.9            | 155.1        | 1.5            | 21.8         | 13.5           |
| 卸 売 業 , 小 売 業       | 19.6 | 150.3               | 0.1            | 143.2        | 0.4            | 7.1          | -6.5           |
| 金 融 業 , 保 険 業       | 20.1 | 164.2               | 0.5            | 149.6        | 1.3            | 14.6         | -7.6           |
| 不 動 産 業 , 物 品 賃 貸 業 | 20.0 | 156.9               | -1.1           | 145.3        | -1.0           | 11.6         | -1.7           |
| 学術研究,専門・技術サービス業     | 20.6 | 169.4               | -0.4           | 152.6        | -0.1           | 16.8         | -3.4           |
| 宿泊業,飲食サービス業         | 16.2 | 111.6               | 0.8            | 106.4        | 1.0            | 5.2          | -3.7           |
| 生活関連サービス業,娯楽業       | 19.5 | 152.3               | 4.6            | 145.5        | 5.4            | 6.8          | -10.5          |
| 教 育 , 学 習 支 援 業     | 17.8 | 126.4               | -0.5           | 121.8        | -0.7           | 4.6          | 4.5            |
| 医 療 , 福 祉           | 18.6 | 137.6               | 0.3            | 131.1        | 0.4            | 6.5          | -4.4           |
| 複 合 サ ー ビ ス 事 業     | 20.0 | 161.1               | -4.2           | 152.7        | -3.3           | 8.4          | -18.5          |
| サービス業(他に分類されないもの)   | 19.3 | 149.4               | 0.3            | 139.5        | 1.2            | 9.9          | -10.8          |
| (事業所規模30人以上)        |      |                     |                |              |                |              |                |
| 調 査 産 業 計           | 19.6 | 157.1               | 0.7            | 144.2        | 0.8            | 12.9         | 0.0            |
| 鉱業,採石業,砂利採取業        | 20.6 | 161.6               | -1.6           | 150.7        | -0.2           | 10.9         | -17.4          |
| 建 設 業               | 20.8 | 175.9               | 0.8            | 159.9        | 0.9            | 16.0         | 2.0            |
| 製 造 業               | 20.1 | 166.3               | 0.3            | 153.6        | -0.2           | 12.7         | 6.7            |
| 電気・ガス・熱供給・水道業       | 21.3 | 187.2               | 6.2            | 159.8        | 2.1            | 27.4         | 39.1           |
| 情 報 通 信 業           | 19.9 | 171.5               | 0.0            | 150.2        | -0.2           | 21.3         | 1.5            |
| 運 輸 業 , 郵 便 業       | 20.7 | 177.5               | 3.9            | 154.4        | 2.4            | 23.1         | 16.1           |
| 卸 売 業 , 小 売 業       | 19.9 | 153.4               | 0.3            | 145.2        | 0.7            | 8.2          | -6.8           |
| 金 融 業 , 保 険 業       | 20.0 | 164.0               | -0.2           | 148.5        | 0.6            | 15.5         | -6.0           |
| 不 動 産 業 , 物 品 賃 貸 業 | 20.3 | 157.4               | 0.6            | 144.7        | 0.8            | 12.7         | -1.6           |
| 学術研究,専門・技術サービス業     | 20.5 | 171.9               | -1.0           | 150.5        | -1.1           | 21.4         | -0.5           |
| 宿泊業,飲食サービス業         | 16.9 | 119.4               | 4.3            | 114.8        | 5.5            | 4.6          | -19.3          |
| 生活関連サービス業,娯楽業       | 19.1 | 147.4               | 2.4            | 137.5        | 3.2            | 9.9          | -7.5           |
| 教 育 , 学 習 支 援 業     | 18.2 | 128.6               | -1.2           | 124.4        | -0.8           | 4.2          | -12.5          |
| 医 療 , 福 祉           | 19.0 | 144.0               | 1.6            | 136.2        | 2.0            | 7.8          | -3.7           |
| 複 合 サ ー ビ ス 事 業     | 20.3 | 163.4               | -4.9           | 154.1        | -4.4           | 9.3          | -13.0          |
| サービス業(他に分類されないもの)   | 19.0 | 146.8               | 0.3            | 136.4        | 1.1            | 10.4         | -9.6           |

### 3 雇用

#### (1) 事業所規模5人以上

6月の常用労働者数は、規模5人以上で対前年同月比0.2%減少の6,908千人となった。主な産業別に対前年同月比をみると、製造業0.1%減少、卸売業、小売業0.3%減少、情報通信業1.0%増加となった。常用労働者中のパートタイム労働者比率は、対前年同月差1.1ポイント上昇の22.1%となった。

#### (2) 事業所規模30人以上

6月の常用労働者数は、規模30人以上で対前年同月比0.1%増加の4,726千人となった。主な産業別に対前年同月比をみると、製造業0.0%（前年と同水準）、卸売業、小売業0.9%減少、情報通信業1.6%増加となった。常用労働者中のパートタイム労働者比率は、対前年同月差1.0ポイント上昇し、16.5%となった。

図3-1 常用雇用の推移(対前年同月比) -調査産業計及び主な産業、5人以上-



図3-2 パートタイム労働者比率の推移(対前年同月差) -調査産業計、5人以上-



表3 常用雇用及び労働異動率

(単位：人・％・ポイント)

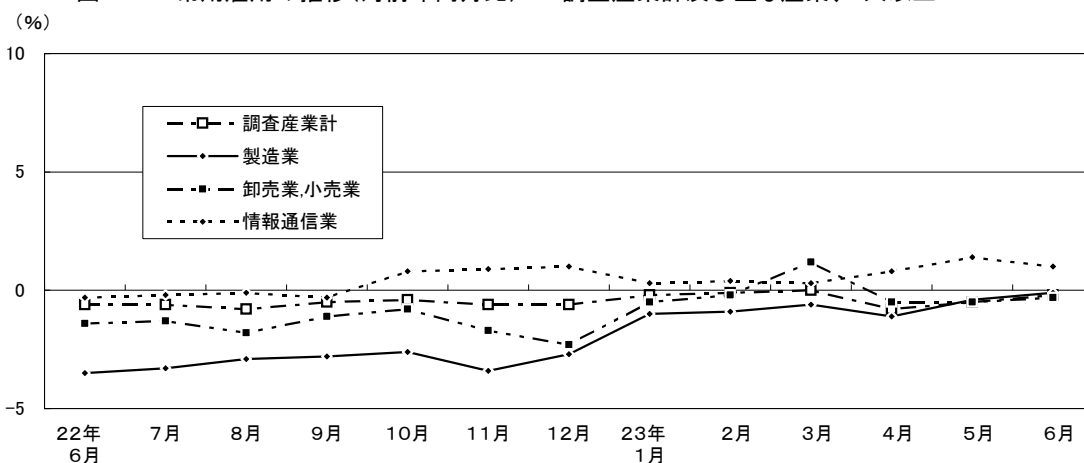
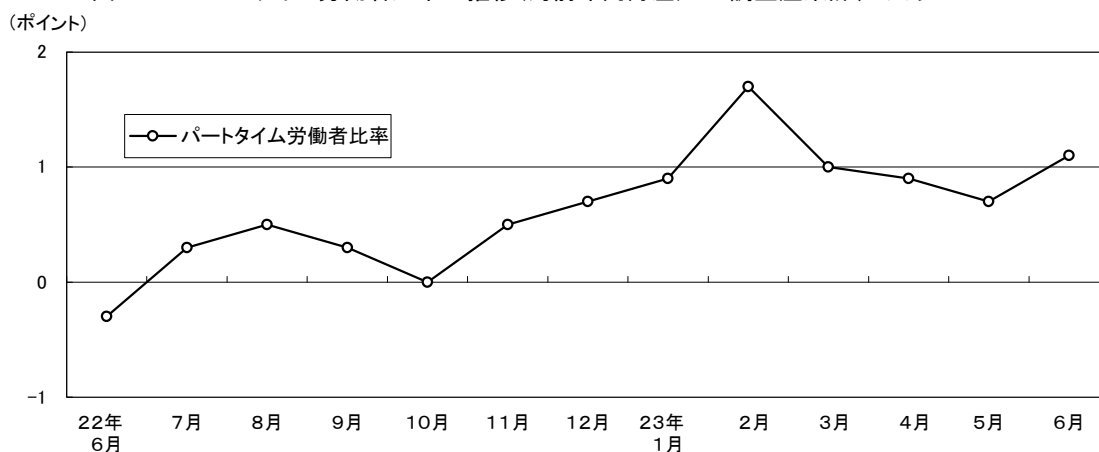
| 産 業                   | 常 用<br>労 働 者 数 |            | 入 職 率 |            | 離 職 率 |            | パートタイム<br>労働者比率 |            |
|-----------------------|----------------|------------|-------|------------|-------|------------|-----------------|------------|
|                       |                | 対前年<br>同月比 |       | 対前年<br>同月差 |       | 対前年<br>同月差 |                 | 対前年<br>同月差 |
| (事業所規模5人以上)           |                |            |       |            |       |            |                 |            |
| 調 査 産 業 計             | 6,907,853      | -0.2       | 2.09  | 0.31       | 1.81  | 0.14       | 22.1            | 1.1        |
| 鉱業,採石業,砂利採取業          | 2,266          | 5.8        | 1.23  | -0.55      | 1.50  | 0.05       | 0.4             | 0.2        |
| 建 設 業                 | 318,524        | -1.8       | 0.66  | -0.39      | 0.94  | -1.21      | 2.8             | -0.9       |
| 製 造 業                 | 682,238        | -0.1       | 0.92  | 0.14       | 1.61  | 0.06       | 7.5             | 1.0        |
| 電気・ガス・熱供給・水道業         | 36,047         | 4.3        | 2.75  | 2.11       | 0.68  | -0.03      | 2.7             | 0.0        |
| 情 報 通 信 業             | 735,446        | 1.0        | 1.35  | -0.48      | 1.25  | -0.06      | 2.6             | -0.2       |
| 運 輸 業 , 郵 便 業         | 374,225        | 1.3        | 2.05  | 0.33       | 1.51  | 0.04       | 11.7            | 1.5        |
| 卸 売 業 , 小 売 業         | 1,460,942      | -0.3       | 1.98  | 0.74       | 1.99  | 0.56       | 25.5            | 2.1        |
| 金 融 業 , 保 険 業         | 378,754        | 0.8        | 2.37  | 0.76       | 1.30  | -0.51      | 4.8             | 0.2        |
| 不 動 産 業 , 物 品 賃 貸 業   | 175,810        | 0.1        | 2.51  | 1.32       | 1.76  | 0.78       | 21.3            | 3.5        |
| 学術研究,専門・技術サービス業       | 340,219        | -1.1       | 0.83  | -0.22      | 1.03  | -0.11      | 6.4             | -0.6       |
| 宿 泊 業 , 飲 食 サ ー ビ ス 業 | 618,269        | -2.1       | 3.96  | 0.13       | 3.66  | 0.08       | 70.9            | 2.4        |
| 生活関連サービス業,娯楽業         | 192,408        | -5.8       | 2.04  | -0.04      | 2.14  | 0.22       | 31.1            | -5.0       |
| 教 育 , 学 習 支 援 業       | 370,757        | -1.5       | 1.69  | 0.25       | 0.65  | -0.48      | 31.1            | -1.0       |
| 医 療 , 福 祉             | 517,868        | 1.0        | 2.20  | 0.60       | 1.95  | 0.75       | 30.3            | 2.7        |
| 複 合 サ ー ビ ス 事 業       | 56,824         | 1.1        | 0.23  | -2.06      | 0.21  | -1.20      | 15.5            | -2.0       |
| サービス業(他に分類されないもの)     | 647,256        | 0.9        | 4.07  | 0.66       | 2.48  | 0.66       | 26.6            | 3.8        |
| (事業所規模30人以上)          |                |            |       |            |       |            |                 |            |
| 調 査 産 業 計             | 4,726,366      | 0.1        | 2.04  | 0.42       | 1.67  | 0.17       | 16.5            | 1.0        |
| 鉱業,採石業,砂利採取業          | 2,266          | 5.9        | 1.23  | -0.55      | 1.50  | 0.05       | 0.4             | 0.2        |
| 建 設 業                 | 197,218        | -1.6       | 0.77  | -0.49      | 1.06  | -0.07      | 1.6             | 0.0        |
| 製 造 業                 | 515,447        | 0.0        | 0.64  | -0.21      | 1.70  | -0.06      | 5.8             | 0.5        |
| 電気・ガス・熱供給・水道業         | 33,007         | 4.9        | 2.89  | 2.41       | 0.51  | -0.21      | 2.4             | 0.2        |
| 情 報 通 信 業             | 633,493        | 1.6        | 1.24  | -0.62      | 1.25  | 0.19       | 2.1             | -0.3       |
| 運 輸 業 , 郵 便 業         | 296,079        | 1.0        | 2.17  | 0.43       | 1.45  | 0.00       | 12.1            | 1.7        |
| 卸 売 業 , 小 売 業         | 865,068        | -0.9       | 1.93  | 1.00       | 1.99  | 0.80       | 20.1            | 3.3        |
| 金 融 業 , 保 険 業         | 321,712        | 0.5        | 2.52  | 0.80       | 1.31  | -0.68      | 5.1             | 0.8        |
| 不 動 産 業 , 物 品 賃 貸 業   | 111,347        | 0.9        | 3.57  | 2.49       | 1.74  | 0.77       | 17.4            | 0.1        |
| 学術研究,専門・技術サービス業       | 222,996        | -0.8       | 0.83  | 0.10       | 1.07  | -0.05      | 3.8             | -1.0       |
| 宿 泊 業 , 飲 食 サ ー ビ ス 業 | 212,320        | -5.5       | 3.05  | 1.36       | 2.56  | -0.97      | 56.6            | -2.5       |
| 生活関連サービス業,娯楽業         | 101,542        | -1.1       | 2.49  | 0.11       | 1.84  | -0.71      | 35.1            | -0.6       |
| 教 育 , 学 習 支 援 業       | 282,855        | -1.4       | 1.67  | 0.17       | 0.32  | -0.14      | 26.9            | -0.1       |
| 医 療 , 福 祉             | 362,823        | 2.9        | 2.20  | 0.71       | 2.02  | 0.62       | 23.9            | 0.1        |
| 複 合 サ ー ビ ス 事 業       | 41,656         | 1.9        | 0.02  | -2.89      | 0.13  | -1.58      | 15.4            | -1.8       |
| サービス業(他に分類されないもの)     | 526,537        | 1.1        | 4.65  | 0.86       | 2.77  | 0.76       | 28.8            | 4.8        |